



# Buku Petunjuk Program dan Layanan TASPEN





## BUMN Pengelola Jaminan Sosial ASN dan Pejabat Negara

Didirikan pada 17 April 1963, PT TASPEN (Persero) merupakan BUMN yang mendapat tugas dari pemerintah Indonesia untuk mengelola program Jaminan Sosial bagi Aparatur Sipil Negara, Pejabat Negara, PPPK dan Tenaga Honorar pada Instansi Pemerintah.



Kantor Cabang

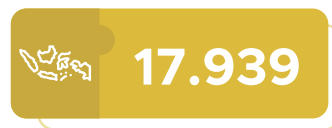

Titik Layanan

## Produk TASPEN



### Tabungan Hari Tua

PP 25 Tahun 1981  
Iuran dari Peserta  
**3,25% X Gaji Pokok + Tunj. Keluarga**



### Program Pensiun

UU 11 Tahun 1969  
Iuran dari Peserta  
**4,75 x Gaji Pokok + Tunj. Keluarga**



### Jaminan Kecelakaan Kerja (JKK)

PP 70 Tahun 2015 jo PP 66  
Tahun 2017  
Iuran dari Pemerintah  
**0,24% x Gaji Pokok**



### Jaminan Kematian (JKM)

PP 70 Tahun 2015 jo PP 66  
Tahun 2017  
Iuran dari Pemerintah  
**0,72% x Gaji Pokok**



## Perlindungan Sejak Awal Karier Hingga Pasca Pensiun

Dengan perlindungan dari TASPEN, Para Peserta dapat bekerja dengan tenang dan fokus pada tugasnya dan tidak perlu khawatir akan masa depan dan keluarga.

### CPNS :

1. JKK
2. JKM
3. THT (Askem)
4. Mulai membayar iuran
5. Mendapatkan Kartu Peserta Taspen (KPT)

### PNS :

1. JKK
2. JKM
3. THT (Askem)

### Peserta Meninggal

1. Askem
2. UDW
3. Pensiun Janda/Duda

### Duda / Janda Meninggal

1. Askem
2. UDW
3. Pensiun Yatim-Piatu (hingga usia 25 th)

### BUP / Pensiun :

1. THT
2. Pensiun

## Tabungan Hari Tua (THT)

Program Asuransi terdiri dari Asuransi Dwiguna yang dikaitkan dengan usia pensiun ditambah dengan Asuransi Kematian.



### Kepesertaan

Pegawai ASN, PPPK, dan Pejabat Negara

### Iuran

3,25% X Gaji Pokok + Tunj Keluarga

### Manfaat THT bagi peserta pada saat:

Pensiun

Meninggal

Keluar

### Manfaat Asuransi Kematian

#### PNS & Hakim

1. Rp 8juta (Peserta)
2. Rp 6juta (Istri/Suami Peserta)
3. Rp 4juta (Anak Peserta Max 3 Peristiwa)

#### Pejabat Negara

1. 2 x Penghasilan (Peserta)
2. 1,5 x Penghasilan (Istri/Suami Peserta)
3. 0,75 x Penghasilan (Anak Peserta)

## Program Pensiun

Program yang memberikan penghasilan kepada penerima pensiun setiap bulan sebagai jaminan hari tua dan penghargaan atas jasa-jasanya yang telah mengabdikan pada Negara.

### Kewajiban :

1. Iuran/premi 4.75% x Penghasilan Sebulan\* selama masa aktif.  
\*(Gaji Pokok + Tunjangan Istri + Tunjangan Anak)
2. Menyampaikan perubahan data keluarga
  - a. Penerima Pensiun Meninggal Dunia
  - b. Istri / Suami meninggal atau cerai / menikah lagi
  - c. Anak tertunjang meninggal dunia / nikah / bekerja /dewasa tidak sekolah
  - d. Penerima Pensiun Janda/Duda Menikah Kembali
  - e. Pindah Kantor Bayar Pensiun
  - f. Perubahan Nomor Telepon
  - g. Perubahan Alamat Domisili Penerima Pensiun
  - h. Penyampaian SKS (Surat Keterangan Sekolah) 1 Tahun sekali bagi anak diatas 21 Tahun belum Menikah Belum Bekerja paling lambat 31 Oktober

### Manfaat :

1. Pensiun Bulanan
2. Pensiun Terusan
3. Pensiun Janda/Duda/Yatim-Piatu
4. Pensiun Ke-13
5. THR
6. Uang Duka Wafat

## Jaminan Kematian

Jaminan Kematian (JKM) adalah perlindungan atas risiko kematian bukan akibat kecelakaan kerja berupa santunan kematian.



ASN (CPNS, PNS, PPPK)



Pejabat Negara



Pimpinan / Anggota DPR



Pegawai Pemerintah Non ASN  
PP 49 tahun 2018

### Iuran

0,72% X Gaji Pokok

*Iuran dibayar oleh Pemerintah*

### Manfaat Jaminan Kematian

- |                       |                                       |
|-----------------------|---------------------------------------|
| 1. Santunan Sekaligus | = 15 juta                             |
| 2. Uang Duka Wafat    | = 3 x gaji pokok                      |
| 3. Bantuan Pemakaman  | = 7,5 juta                            |
| 4. Bantuan Beasiswa   | = 15 juta/anak<br>(max. 2 Orang anak) |

## Jaminan Kecelakaan Kerja

Perlindungan atas risiko kecelakaan kerja atau penyakit akibat kerja berupa perawatan, santunan dan tunjangan cacat.



ASN (CPNS, PNS, PPPK)



Pejabat Negara



Pimpinan / Anggota DPR



Pegawai Pemerintah Non ASN  
PP 49 tahun 2018

### 13 Manfaat Jaminan Kecelakaan Kerja

- Biaya Transportasi**
  - Darat : Rp 1.300.000,-
  - Laut : Rp 1.950.000,-
  - Udara : Rp 3.250.000,-
- Cacat Sebagian Anatomis**  
% Tabel X 80 Gaji

- Cacat Sebagian Fungsi**  
% Penurunan fungsi X % Tabel X 80 Gaji
- Cacat Total Tetap**
  - Santunan Sekaligus 70% X 80 Gaji
  - Santunan Berkala Rp 250.000 X 24 Bulan
- Pensiun Karena Cacat**  
% X Gaji atas berkurangnya fungsi organ Maks 70%
- Biaya Pengobatan Sampai Sembuh**
- Santunan Tidak Mampu Bekerja**  
100% Gaji ( Dievaluasi per 6 bulan)
- Biaya Rehabilitasi Medik** : Rp 2.6 Jt
- Biaya Penggantian Gigi** : Rp 3.9 Jt
- Santunan Kematian Kerja** 60% X 80 Gaji
- Uang Duka Tewas** 6 X Gaji
- Biaya Pemakaman** : 10 Jt
- Bea Siswa 15 sd 45 Jt u/t dua orang anak**

#### Note :

Kadaluarsa Pelaporan Klaim 2 tahun terhitung sejak Tanggal Kecelakaan.

#### Link Rumah Sakit :

[https://www.taspen.co.id/kontak\\_kami](https://www.taspen.co.id/kontak_kami)

# Alur Jaminan Kecelakaan Kerja

## Perawatan Bagi ASN

2

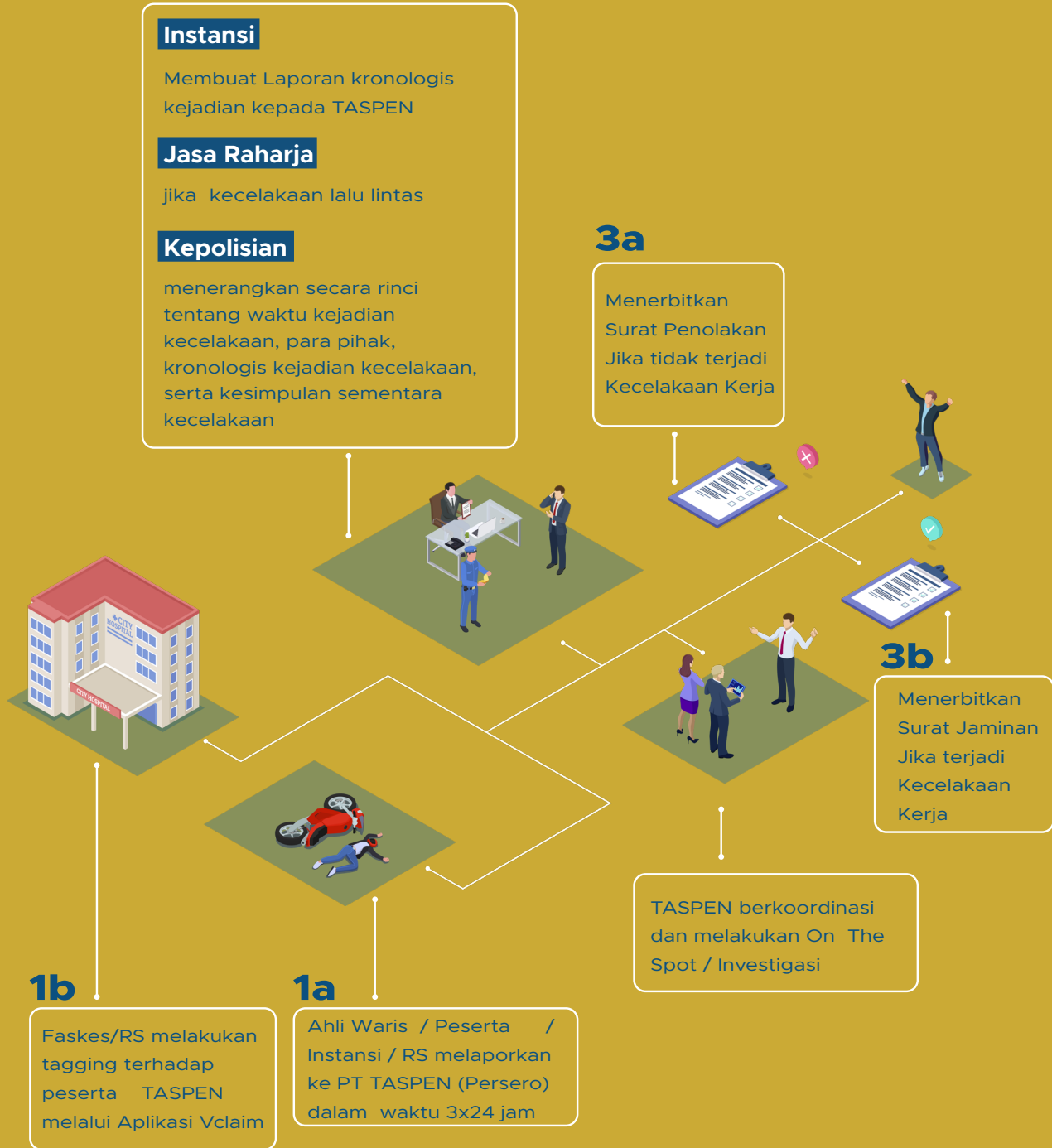

### Persyaratan Pengajuan Klaim Tagihan :

- . Formulir Permintaan Pembayaran
- . FC Surat Jaminan
- . Rincian Tagihan
- . Kuitansi Asli Pembayaran
- . Surat Keterangan PAK dari Dokter Okupasi (Formulir Taspem-4)
- . Dokumen medis pendukung (Hasil Pemeriksaan Penunjang, Copy Resep)
- . FC KTP Peserta
- . Nomor rekening RS

# Gunakan Toos untuk Kemudahan Pengajuan Klaim Anda



**Pengajuan  
Klaim Dan  
Non Klaim**



**Kartu Peserta  
Digital**

Akses TOOS disini :

<https://tos.taspen.co.id>

Download Formulir Klaim disini :

<https://bit.ly/FormKlaimTaspen>

Scan disini untuk Petunjuk  
Pengajuan Klaim/Non  
Klaim Melalui TOOS



## Bagaimana saya mengajukan klaim?



**Melalui TOOS ( Taspen  
One Hour Online  
Services )**



**Datang Langsung Ke  
MPP ( Mal Pelayanan  
Publik )**



**Datang Langsung Ke  
Kantor Cabang Taspen  
terdekat**



**Menyampaikan  
Dokumen melalui Mitra  
Taspen**

## Daftar Alamat Kantor Cabang TASPEN

No	Nama Cabang	Alamat	No. Telepon	No. Whatsapp
1	Jakarta 1	Jl. Ampera Raya No. 10 B, Ragunan, Pasar Minggu, Jakarta Selatan 12520	(021) 227 77944	082298984900
2	Jakarta 2	Jl. Letjen Suprpto no. 45, Cempaka Putih, Jakarta Pusat 10520	(021) 424 1808	081370703109
3	Bandar Lampung	Jl. Drs. Warsito No.3 Teluk Betung Bandar Lampung 35221	(0721) 488 934	085268248844
4	Bengkulu	Jl. Pangeran Natadirja No.65 KM. 7,Bengkulu 38225	(0736) 252 82	081396936232
5	Palembang	Jl. Jendral Sudirman No. 732 Km. 4,5, Kel. Pahlawan, Kec. Kemuning, Palembang 30126	(0711) 312 060	081274890171
6	Palangkaraya	Jl. Tjilik Riwut KM. 3, Kel. Bukit Tunggal, Kec. Jekan Raya, Kota Palangkaraya 73112	(0536) 323 9874	08115264646
7	Pontianak	Jl. Jenderal Ahmad Yani, Pontianak Selatan, Kalimantan Barat 78121	(0561) 731 192	081258125949
8	Pangkal Pinang	Jl Jend Sudirman Gabek II , Pangkalpinang 33117	(0717) 434 995	081367028309
9	Serang	Jl. KH. Abdul Fatah Hasan No.80, Serang 42117	(0254) 203 085	087774034761
10	Banjarmasin	Jl. Jend Acmad Yani Km 3,5 No.10, Banjarmasin Timur, Banjarmasin 70236	(0511) 325 6003	08115021021
11	Samarinda	Jl. D.I. Pandjaitan No. 46, Kel. Sungai Pinang Dalam, Kec. Sungai Pinang, Kota Samarinda 75117	(0541) 771 400	082130050031
12	Tangerang	Jl. KH Hasyim Ashari, Kel. Poris Plawad Indah, Kec Cipondoh, Kota Tangerang 15141	(021) 222 61960	088210160181
13	Tarakan	Jl. Mulawarman 1A Rt 54, Kel.Karang Anyar, Kec. Tarakan Barat, Kota Tarakan 77111	(0551) 236 87	08115394155
14	Lubuk Linggau	Jl. Sultan Mahmud Badaruddin II RT 04, Kel. Tanah Periuk, Kec. Lubuk Linggau Selatan II, Kota Lubuk Linggau 31625	(0733) 328 1400	085281936110
15	Medan	Jl. H Adam Malik No.64, Kel. Silalas, Kec. Medan Barat, Medan 20114	(061) 661 9600	081377663091
16	Banda Aceh	Jl. Tengku Abdullah Ujong Rimba No. 22, Kel. Kampung Baru, Kec. Baiturrahman, Banda Aceh 23242	(0651) 333 82	085362492899
17	Lhokseumawe	Jl. Merdeka Timur No.198A, Kec. Mon Geudong, Kec. Banda Sakti, Kota Lhokseumawe 24351	(0645) 650 0320	082274762108
18	Pematang Siantar	Jl. Sisingamangaraja No.98, Kel. Kahean, Kec. Siantar Utara, Kota Pematang Siantar 21143	(0622) 219 96	085260161041



No	Nama Cabang	Alamat	No. Telepon	No. Whatsapp
19	Padang	Jl.Sudirman No 63, Ujung Gurun, Padang Barat, Kota Padang 25114	(0751) 311 54	081267332992
20	Pekanbaru	Jl. Jenderal sudirman No. 317, Kel. Cinta Raja, Kec. Sail, Pekanbaru 28131	(0761) 235 31	087772888518
21	Jambi	Jl. Slamet Riyadi - Broni, Kel. Solok Sipin, Kec. Telanaipura, Jambi 36124	(0741) 645 20	081274607923
22	Tanjung Pinang	Jl. Daeng Celak Km 8 Sungai carang, Kel. Air Raja, Kec. Tanjung Pinang Timur 29122	(0771) 450 0000	081266024448
23	Kepulauan Nias	Jl. Pelabuhan Udara Binaka KM.9 Ononamolo I Lot, Kecamatan Gunungsitoli Selatan, Kota Gunungsitoli 22183	0813 624 195 64	081362419564
24	Bandung	Jl. PH.H. Mustofa No.78, Cikutra, Kel. Cikutra, Kec. Cibeunying Kidul, Bandung 40124	(022) 720 6545	082120861041
25	Bogor	Jl. Raya Pajajaran No. 17 A, Kel. Bantarjati, Kec. Bogor Utara, Bogor 16153	(0251) 831 6177	082124209210
26	Tasikmalaya	Jl. Ir. H. Juanda No.17, Kel. Sukamulya Kec. Bungursari, Tasikmalaya 46151	(0265) 320 255	081322916661
27	Cirebon	Jl. dr. Wahidin Soedirohoesodo No.12, Kel. Sukapura, Kec. Kejaksan, Kota Cirebon 45122	(0231) 233 326	082320047722
28	Bekasi	Jl. Kemakmuran Raya no. 39, Kel.Margajaya, Kec. Bekasi Selatan, Kota Bekasi 17141	(021) 285 19766	081280127643
29	Semarang	Jl. MT Haryono No 892, Kel. Wonodiri, Kec. Semarang Selatan, Semarang 50242	(024) 831 4225	081325554225
30	Purwokerto	Jl. Prof. Dr. Suharso No. 54, Kel. Bancar Kembar, Kec. Purwokerto Utara, Banyumas 53121	(0281) 634 145	081272008584
31	Surakarta	Jl. Veteran No.305, Kel. Tipas, Kec. Serengan, Surakarta 57155	(0271) 714 189	082322233305
32	Yogyakarta	Jl. Ipda Tut Harsono No. 55 Timoho, Kel. Muja Muju, Kec. Umbulharjo, Yogyakarta 55165	(0274) 565 124	087888825551
33	Pekalongan	Jl. Kurinci No. 6 Pekalongan, Kec. Pekalongan Barat, Kota Pekalongan 51111	(0285) 425 476	082323808109
34	Surabaya	Jl. Diponegoro No.193, Kel. Darmo, Kec. Wonokromo, Surabaya 60241	(031) 567 6356	08111740500
35	Malang	Jl. Raden Intan, Kel. Polowijen, Kec. Blimbing Kota Malang 65126	(0341) 495 633	082346009017
36	Madiun	Jl. D.I Panjaitan No. 7, Kel. Pandean, Kec. Taman, Madiun 63133	(0351) 456 691	08113716691
37	Kediri	Jl. Jaksa Agung Suprpto no 28, Kel. Mojoroto, Kec. Mojoroto, Kediri 64112	(0354) 770 888	081217931068
38	Denpasar	Jl. Raya Puputan Niti Mandala Renon No. 21, Kel. Dangin Puri Klod, Kec. Denpasar Timur, Denpasar 80234	(0361) 231 418	081138005699

No	Nama Cabang	Alamat	No. Telepon	No. Whatsapp
39	Jember	Jl. Riau No. 10A, Kel. Sumbersari, Kec. Sumbersari, Jember 68121	(0331) 338 256	081333335447
40	Kupang	Jl. Alfonsus Nisoni No. 8, Kel. Nunleu, Kec. Kota Raja, Kupang 85119	(0380) 833 527	081222255708
41	Mataram	Jl. Langko No 62, Kel. Ampenan Selatan, Kec. Ampenan, Mataram 83114	(0370) 632 722	081236462445
42	Ende	Jl. Eltari, Kel. Mautapaga, Kec. Ende Timur, Ende 86317	(0381) 250 0032	081236564145
43	Pamekasan	Jl. Kabupaten No. 110, Kel. Bugih, Kec. Pamekasan, Kabupaten Pamekasan, Provinsi Jawa Timur 69316	(0324) 351 0790	085171170790
44	Makassar	Jl. Boto Lempangan No. 27, Kel. Sawerigading, Kec. Ujung Pandang, Makassar 90113	(0411) 362 0627	081354370891
45	Manado	Jl. Jend. Achmad Yani No. 7, Kel. Sario Tumpaan, Kec. Sario, Manado 95114	(0431) 861 491	082187856587
46	Palu	Jl. Professor Moh Yamin No.21, Kel. Birobuli Selatan, Kec. Palu Selatan, Palu 94231	(0451) 451 744	081285000185
47	Kendari	Jl. Mayjen. Sutoyo No.55, Kel. Tipulu, Kec. Kendari Barat, Kendari 93122	(0401) 312 3475	082190506663
48	Ambon	Jl. Tulukabessy Mardika No. 50, Kel. Rijali, Kec. Sirimau, Ambon, 97126	(0911) 312 719	082259820754
49	Jayapura	Jl. Raya Abepura No. 100, Kel. Abepantai, Kec. Abepura, Jayapura 99351	(0967) 582 7780	08114800900
50	Gorontalo	Jl. Achmad Nadjamuddin No. 9, Dulalowo Timur, Kota Tengah, Kota Gorontalo	(0435) 827 984	082189413249
51	Ternate	Jl. Raya Mangga Dua Selatan No.793, Kel. Mangga Dua, Kec. Ternate Selatan, Ternate 97734	(0921) 311 0972	08114332277
52	Mamuju	Jl. RE Martadinata, Kel. Simboro, Kec. Simboro, Kab. Mamuju 91512	(0426) 232 5111	08114211223
53	Manokwari	Jl Drs Esau Sesa No 38, Kel. Wosi, Kec. Manokwari Barat, Manokwari 98312	(0986) 214 666	081354003032
54	Palopo	Jl. Andi Djemma No. 129, Kel. Tompotika, Kec. Wara, Palopo 91921	(0471) 320 5155	082293204573
55	Bone	Jl. Ahmad Yani No.15, Kel. Jeppee, Kec. Tanete Riattang, Bone 92713	(0481) 292 3674	082271294695
56	Depok	Jl. Raya Kalimulya No.04, Kalimulya, Kec. Cilodong, Kota Depok 16413	(021) 7721 8733	081281056036
57	Bukittinggi	Jl. M.Syafei No. 11, Tarok Dipo, Kec. Guguk Panjang, Kota Bukittinggi 26138	(0752) 625 990	085278070048

## Daftar Mal Pelayanan Publik TASPEN

No	Kota/Kab MPP	Alamat MPP
1	Kabupaten Tulang Bawang	MPP Tulang Bawang Pemerintah Kab. Tulang Bawang
2	Kabupaten Lampung Utara	Kotabumi Pemerintah Kab. Lampung Utara
3	Kabupaten Lampung Tengah	Kab. Lampung Tengah .Gunung Sugih Lampung Tengah
4	Kota Metro	Jl. Ah Nasution No.7, Imopuro, Kec. Metro Pusat, Kota Metro, Lampung 34124
5	Kabupaten Barito Kuala	Jl. Aes Nasution. Marabahan Kota. Kec. Marabahan. Kab. Barito Kuala. Kalimantan Selatan 70513
6	Kabupaten Hulu Sungai Selatan	Jl. Pangeran Antasari, Kandangan Kota, Kec. Kandangan, Kabupaten Hulu Sungai Selatan, Kalimantan Selatan 71213
7	Kabupaten Tabalong	Jl. Pelita, Mabuun, Kec. Murung Pudak, Kabupaten Tabalong, Kalimantan Selatan 71571
8	Kabupaten Lebong	Kantor Dpmpstsp Kab. Lebong. Desa Sukau Mergo Kecamatan Amen. Kab. Lebong
9	Kabupaten Soppeng	Jl. Salotungo Komp. Kantor Bupati Soppeng. Kel. Lalabata Rilau. Kac. Lalabata. Kab. Soppeng
10	Pemda Kabupaten Sinjai	Biringere, Sinjai Utara, Sinjai Regency, South Sulawesi 92615
11	Kabupaten Karangasem	Jl. Gajahmada, Karangasem, Kec. Karangasem, Kabupaten Karangasem, Bali 80811
12	Kabupaten Tebo	Bedaro Rampak. Kec. Tebo Tengah. Kab. Tebo
13	Kabupaten Tanjung Jabung Barat	Jl. Jend. Sudirman No.182, Tungkal Iv Desa, Kec. Tungkal Ilir, Kabupaten Tanjung Jabung Barat, Jambi 36514
14	Kabupaten Banyuwangi	Jl. Sritanjung No.1. Kepatihan. Kec. Banyuwangi. Kab. Banyuwangi. Jawa Timur 68412
15	Kabupaten Nganjuk	Jalan Brantas. Kelurahan Werungotok. Kecamatan Nganjuk
16	Kabupaten Bombana	Lauru, Rumbia Tengah, Bombana Regency, South East Sulawesi 93771
17	Kabupaten Belu	Jl. Basuki Rahmat No.2. Atambua. Kec. Kota Atambua. Kab. Belu. Nusa Tenggara Timur
18	Kabupaten Muara Enim	Jl. Jend. Sudirman Simpang Bemban Muara Enim. Sumatera Selatan
19	Kabupaten Pacitan	Jl. Gatot Subroto No.73. Barehan. Ploso. Kec. Pacitan. Kab. Pacitan. Jawa Timur 63515
20	Kabupaten Probolinggo	Jl. Raya Dringu. Kranggengan. Kedungdalem. Kec. Dringu. Kab. Probolinggo. Jawa Timur 67271
21	Kabupaten Pasuruan	Kompleks Perkantoran. Raci. Kec. Bangil. Pasuruan. Jawa Timur 67153
22	Kabupaten Lumajang	Jl. Veteran No.72, Kepuharjo, Kec. Lumajang, Kabupaten Lumajang, Jawa Timur 67316
23	Kota Sawahlunto	Gedung Batik Silungkang Jl. Raya Lintas Padang - Jambi Sumbar
24	Kabupaten Sumenep	Jl. Dr. Soetomo. Lingkungan Delama. Pajagalan. Kotasumenep. Kab. Sumenep. Jawa Timur 69416
25	Kabupaten Tegal (Slawi)	Jl. Jenderal Ahmad Yani, Procot, Kec. Slawi, Kabupaten Tegal, Jawa Tengah 52412
26	Kabupaten Brebes	Jl. Pangeran Diponegoro, Brebes Tengah, Brebes, Kec. Brebes, Kabupaten Brebes, Jawa Tengah 52212
27	Kabupaten Kubu Raya	Arang Limbung, Kec. Sungai Raya, Kabupaten Kubu Raya, Kalimantan Barat 78391
28	Kota Singkawang	Jl. Gunung Kerinci Nomor 11 Pasiran Singkawang Barat, Kota Singkawang, Kalimantan Barat

No	Kota/Kab MPP	Alamat MPP
29	Kabupaten Purbalingga	Selabaya, Kec. Kalimanah, Kabupaten Purbalingga, Jawa Tengah
30	Kabupaten Purworejo	Jl. Proklamasi. Plaosan. Purworejo. Kec. Purworejo. Kab. Purworejo. Jawa Tengah 54151
31	Kabupaten Kebumen	Jl. Indrakila. Indrakila. Kebumen. Kec. Kebumen. Kab. Kebumen. Jawa Tengah 54312
32	Kota Balikpapan	Jl. Ruhui Rahayu 1 No.9. Sepinggian. Kecamatan Balikpapan Selatan. Kota Balikpapan. Kalimantan Timur 76115
33	Kota Bontang	Jl. Ir. H. Juanda, Tj. Laut Indah, Kec. Bontang Sel., Kota Bontang, Kalimantan Timur 75325
34	Kabupaten Pandeglang	Jl. Ahmad Satriawijaya No.1, Pandeglang, Kec. Pandeglang, Kabupaten Pandeglang, Banten 42211
35	Kota Cilegon	Jl. Jend. Sudirman. 2 Gedung Graha Edhi Praja, Rt.4/Rw.1, Ramanuju, Kec. Purwakarta, Kota Cilegon, Banten
36	Kota Batam	Belian, Batam Kota, Batam City, Riau Islands
37	Kabupaten Bulungan	Jl. Kol. H. Soetadji No. 83 Tanjung Selor. Kab. Bulungan Kalimantan Utara (0552) 23412
38	Kabupaten Purwakarta	Pasar Juma'ah. Nagri Kaler. Kec. Purwakarta. Kab. Purwakarta. Jawa Barat 41115
39	Kabupaten Sumedang	Jl. Prabu Geusan Ulun No. 36 Sumedang
40	Kabupaten Pangkajene Kepulauan	Jl. Poros Makassar - Pare-Pare, Tumampua, Kec. Pangkajene, Kabupaten Pangkajene Dan Kepulauan
41	Kabupaten Bantaeng	Pallantikang, Bantaeng Sub-District, Bantaeng Regency, South Sulawesi 92451
42	Kota Pare Pare	Jl. Poros Makassar - Pare-Pare, Tumampua, Kec. Pangkajene, Kabupaten Pangkajene Dan Kepulauan, Sulawesi Selatan 90614
43	Kabupaten Barru	Jl. H. A. Iskandar Unru, Coppo, Kec. Barru, Kabupaten Barru, Sulawesi Selatan 90712
44	Kota Tebing Tinggi	Jalan Gunung Lauser Tebing Tinggi
45	Kabupaten Asahan	Jl. Lintas Sumatra Jl. Jend. A. Yani, Kisaran, Kec. Kota Kisaran Timur, Kabupaten Asahan, Sumatera Utara 21211
46	Kota Magelang	Gedung Kyai Sepanjang (Perpustakaan Daerah) Jl. Kartini No 4 Magelang
47	Kabupaten Pati	Jl. Raya Pati. Kudus Km 4 Sawah. Kec. Margorejo. Kab. Pati Jawa Tengah
48	Kabupaten Grobogan	MPP Srikandi Grobogan Area Sawah. Kalongan. Kec. Purwodadi. Kab. Grobogan. Jawa Tengah 58111
49	Kabupaten Kudus	Komplek Kantor Bupati, Kudus, Demaan, Kota Kudus, Kudus Regency, Central Java 59313
50	Kabupaten Jepara	Jl. Kartini No.1, Kauman, Kec. Jepara, Kabupaten Jepara, Jawa Tengah 59418
51	Kabupaten Rembang	Jl. Jend. Sudirman No.5, Pandean, Kec. Rembang, Kabupaten Rembang, Jawa Tengah 59211
52	Kabupaten Blora	Nglobener, Jepon, Kec. Jepon, Kabupaten Blora, Jawa Tengah 58261
53	Kabupaten Tuban	Jl. Dr. Wahidin Sudiro Husodo No.57 Kel. Latsari Kec. Tuban Kab. Tuban Prov. Jawa Timur 62314
54	Kota Mojokerto	Jl. Gajah Mada No.100 Kota Mojokerto Prov. Jawa Timur 61314
55	Kabupaten Bojonegoro	Jl. Veteran No.227, Ngrowo, Kec. Bojonegoro, Kabupaten Bojonegoro, Jawa Timur 62119